

# EKONOMISK KARTA ÖVER SVERIGE

GÄVLEBORGS LÄN

15 H HUDIKSVALL 5 a GRÄNGSJO

### Teckenförklaring Karttecken

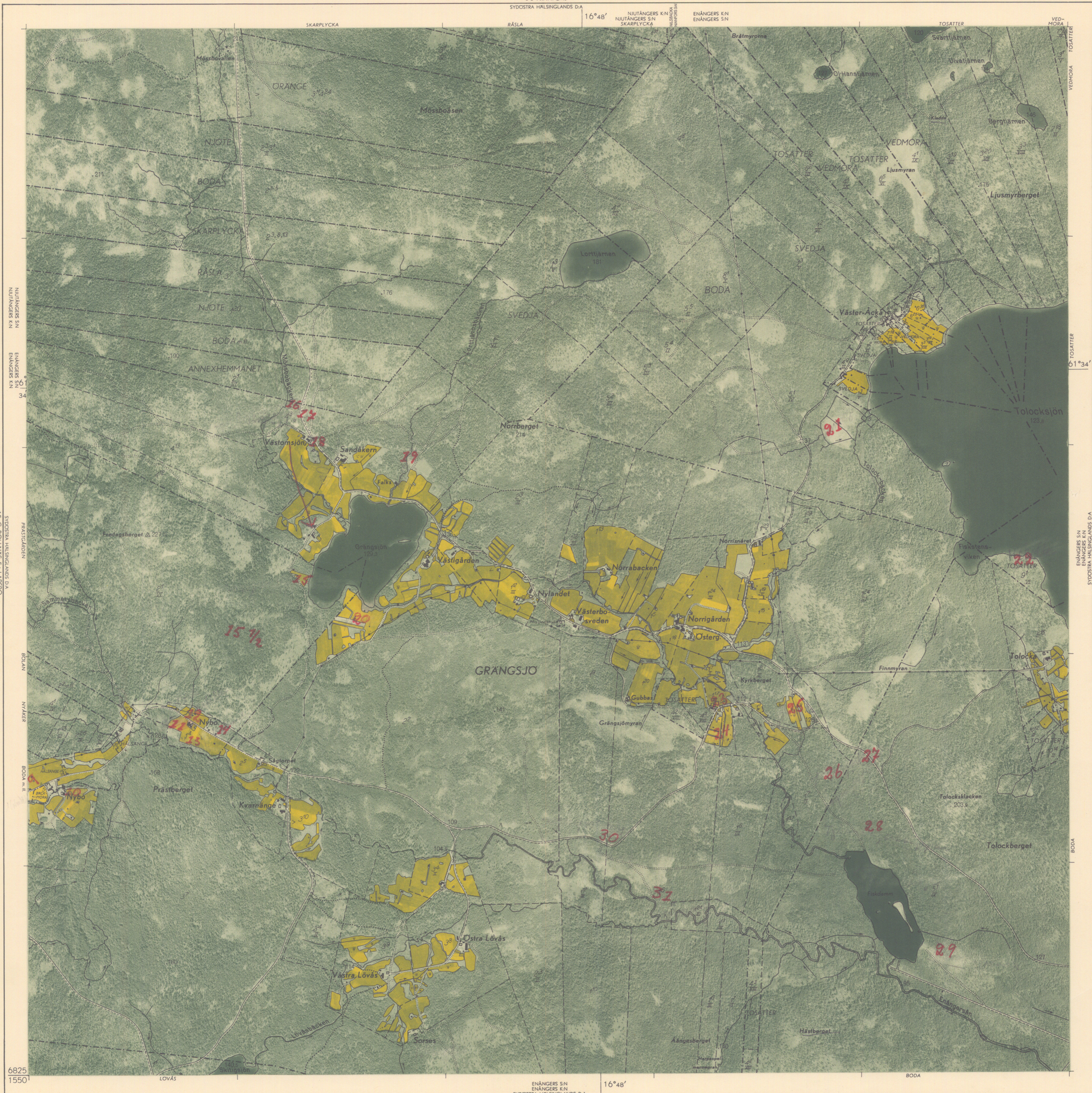

**Rr 00**  
 + + + + Riksgräns med rikaröse  
 - - - - Länsgrens  
 - - - - Gräns för domsaga och stad med egen jurisdiktion  
 - - - - Gräns för stad under landsrätt, köping eller annan kommun  
 - - - - Gräns för jordregisterrocken (även gräns för område med fastighetsregister såsom för stad)  
 - - - - Gräns för by, hemman eller jordregisterenhet med särskilt namn  
 - - - - Gräns för fastighet, även samskjeddningstätt  
 Anm. Avbruten gräns i vatten anger, att gränsen ej är fastställd  
 - - - - Gräns för nationalpark, friluftsområde m.m.

==== Allmän väg, körbanan minst 6 meter  
 .. . . 4,5-6 ..  
 .. . . mindre än 4,5  
 ----- Enskild bättre körväg, körbanan minst 2,5 meter  
 ----- Enskild sämre körväg, körbanan dock beredd  
 ..... Sämre brukningsväg  
 ----- Anlagd cykelstig  
 .. . . Gångstig  
 ----- Järnväg, normalspår: elektrifierad  
 ----- Järnväg, smalspår  
 ----- Förorts- (industri-) bana  
 --- Väg över järnväg  
 .. . . under ..  
 ----- Korsning i plan  
 ----- Tunnel  
 ----- Flottbro  
 ----- Rörlig bro  
 ----- Spång  
 ----- Färja  
 ----- Kanal med sluss  
 ----- Vattenfall  
 ----- Fors  
 ----- Strömriktning  
 ----- Bäck

# Grund i vattentän  
 ----- Flottningsränna  
 ----- Linbana  
 ----- Hamm  
 ----- Lastageplats  
 ----- Fyr  
 ----- Sjömrärke (stångmrärke, båk, kummel)  
 ----- Större kyrka (verkliga formen)  
 ----- Mindre kyrka eller kapell  
 ----- Ödekyrka  
 ----- Boningshus  
 ----- Hus, ej avsett till boningshus  
 ----- Kraftledning med transformator  
 ----- Gruva  
 ----- Vattenkvarn  
 ----- Väderkvarn  
 ----- Såg  
 ----- Större brädgård, virkesupplag  
 ----- Fridlyst botaniskt naturminne  
 ----- .. geologiskt ..  
 ----- K  
 ----- Kulturhistoriskt märklig byggnad  
 ----- \*Ms  
 ----- Måstoipe eller minnessten  
 ----- Fasta fornlämnningar: enstaka och flera  
 ----- Begravningsplats  
 ----- Trädgård  
 ----- Park med parkvägar  
 ----- Allé  
 ----- Åker och tomt  
 ----- Betesmark som varit åker

**Stilar m.m.**  
 till vilket jordregisternummer hänför sig  
 i övrigt  
 Jordregisternummer  
 12 beteckna samskjeddningstötter av registerenheten  
 12A beteckna samskjeddningstötter ej område, gemensamt för 12 och 13 eller 12A beteckna samskjeddningstötter ej område, gemensamt för 12 och 13 eller 12A  
 (12) beteckna samskjeddningstötter ej område, gemensamt för 12 och 13 eller 12A  
 (13) beteckna samskjeddningstötter ej område, gemensamt för 12 och 13 eller 12A  
 (14) betecknar fastighet, vilken icke kunnat redovisas med särskilda gränser  
 12 Romersk siffra under namn el. fastighetsbeteckning anger antalet på kartan redovisade områden för enheten  
 II betecknar agglomeration el. anhopning av icke redovisningsbara fastigheter  
 d betecknar sådant delat (skiftat) område, där skiftens av utrymmes- el. andra skäl ej kunnat redovisas  
 s betecknar samfällt el. oskiftat område  
 Bv Banväxtshus  
 Po Postanstalt  
 Te Telefon- el. telegrafstation

**Bladindelning**

Geografiska längden är räknad från Greenwich  
 Kartbildens yta motsvarar på marken 2499,83 hektar

▲ 00,0 Triangelpunkt (trigonometrisk höjdbestämd)  
 . 00,00 Avvägd, markerad höjdpunkt (fixpunkt)  
 . 00,0 " " omarkerad " "  
 . 00,0 " " vattentyta " "  
 . 00 Höjdpunkt, bestämd med barometer el. stereoinstrument  
 . 00 Vattentyta, " " " "  
 Höjden angiven i meter över havet

Skalan 1:10000  
 500 400 300 200 100 0 500 1000 meter  
 = 1 hektar

TRYCKT AV GENERALSTABENS LITOGRAFISKA ANSTALT, STOCKHOLM 1957

RIKETS ALLMÄNNA KARTVERK  
 Flytfotograferingen verkställd 1952  
 Kartläggningen slutförd 1956

Enligt avtal med Rikets allmänna kartverk innehas förlagsrätten till denna karta av Generalstabens litografiska anstalt

