

Hanebo sn, Bollnäs doms. tg, Gävl. l. b.
Leif Nilsson 1981

EKONOMISK KARTA ÖVER SVERIGE

GÄVLEBORGS LÄN

8 j MÅRDNAS

HANEBO SN SEGERSTA SN

14 G OCKELBO 7 j GUSBO

3930:24
ORTNAMN
ARKIVET
UPPSALA

Teckenförklaring
Karttecken

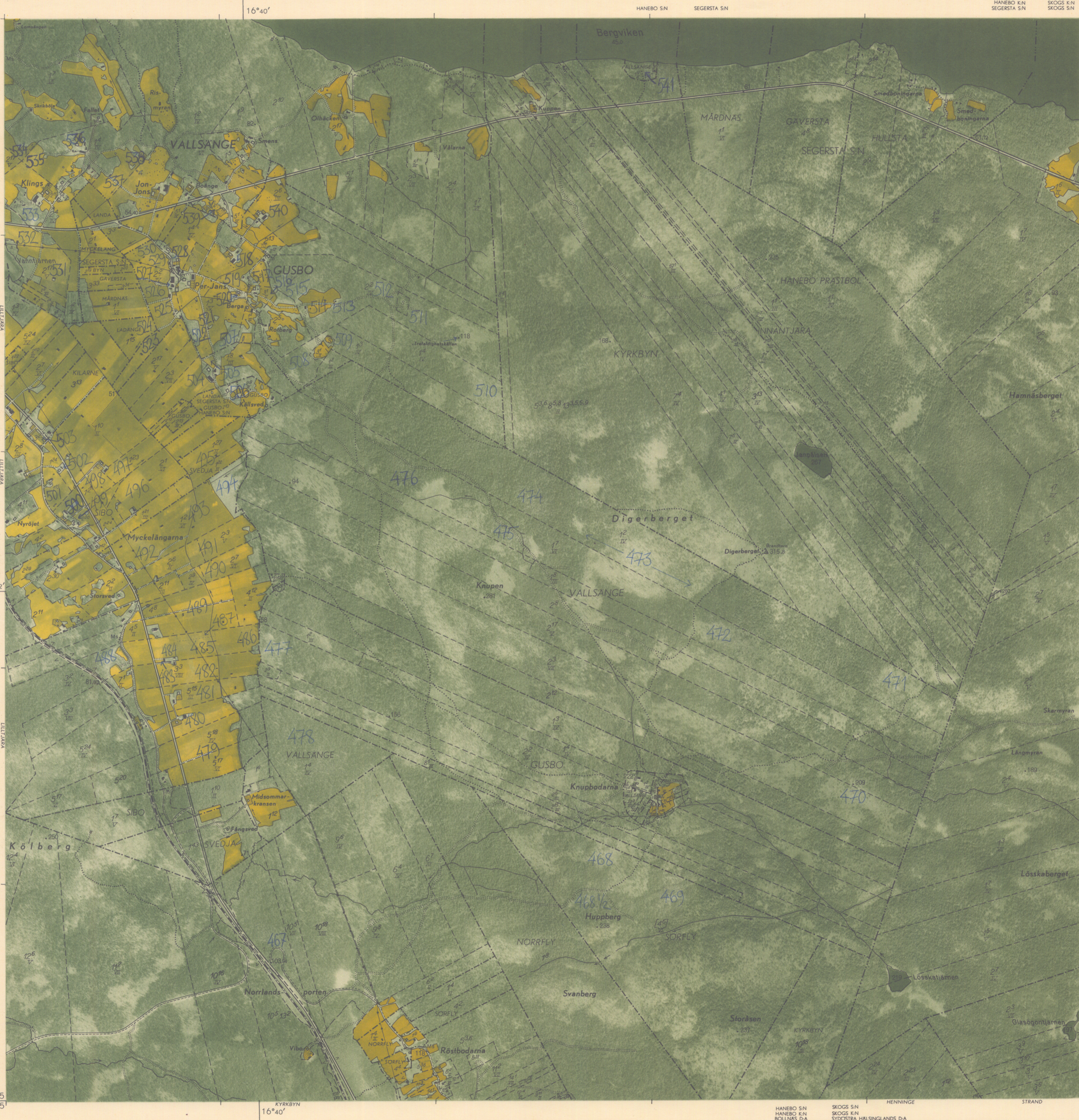

- Rr 00
- +++ Riksgrens med riksröse
 - ++ Länsgrens
 - Gräns för domsaga och stad med egen jurisdiktion
 - Gräns för stad under landsrätt, köping eller annan kommun
 - Gräns för jordregistersocken (även gräns för område med fastighetsregister såsom för stad)
 - Gräns för by, hemman eller jordregistersocken med särskilt namn
 - Gräns för fastighet, även samsjäldeiningslott
 - Ann. Avbruten gräns i vatten anger, att gränsen ej är fastställd
 - Gräns för nationalpark, friluftsområde m.m.
- Alimän väg, körbanan minst 6 meter
- 4,5 - 6 ..
- meter mindre än 4,5
- Enskild bättre körväg, körbanan minst 2,5 meter
- Enskild sämre körväg, körbanan dock beredd
- Sämre brukningsväg
- Anlagd cykelstig
- Gångstig
- Järnväg, normalspårig; elektrifierad
- Järnväg, smalspårig
- Förorts- (industri-) bana
- Väg över järnväg
- .. under ..
- Korsning i plan
- Tunnel
- Flottbro
- Rörlig bro
- Spång
- Färja
- Kanal med sluss
- Vattenfall
- Fors
- Strömriktning
- Bäck
- Grund i vattentytan
- Flottningsränna
- Linbana
- Hamn
- Lastageplats
- Fyr
- Sjömärke (stångmärke, båk, summel)
- Större kyrka (verkliga formen)
- Mindre kyrka eller kapell
- Ödekyrka
- Boningshus
- Hus, ej avsett till boningshus
- Kraftledning med transformator
- Gruva
- Vattenkvarn
- Väderkvarn
- Såg
- Större brädgård, virkesupplag
- Frilagt botaniskt naturminne
- .. geologiskt ..
- Kulturhistoriskt märklig byggnad
- Milstöpe eller minnessten
- Fasta fornlämnningar: enskilda och flera
- Begravningsplats
- Trädgård
- Park med parkvägar
- Allé
- Åker och tomt
- Betesmark som varit åker

- Stilar m.m.
- Ull vilket jordregisternummer hänför sig
- Namn
- 12 Jordregisternummer
 - 12A beteckna samsjäldeiningslotter av registerenheten 1
 - 12B beteckna samsjäldeiningslotter av område, gemensamt för 1^a och 2^a, eller ådotaler som ej hävdas enligt fastställd karta
 - (12) betecknar fastighet, vilken icke kunnat redovisas med särskilda gränser
 - 12 Romersk siffra under namn el. fastighetsbeteckning anger antalet på kartan redovisade områden för enheten
 - II betecknar agglomeration el. anhopning av icke redovisningsbara fastigheter
 - a betecknar sådant delat (skiftat) område, där skiftena av utrymmes- el. andra skäl ej kunnat redovisas
 - S betecknar samfällt el. oskiftat område
 - Bv Bankväxthus
 - Po Postanstalt
 - Te Telefon- el. telegrafstation

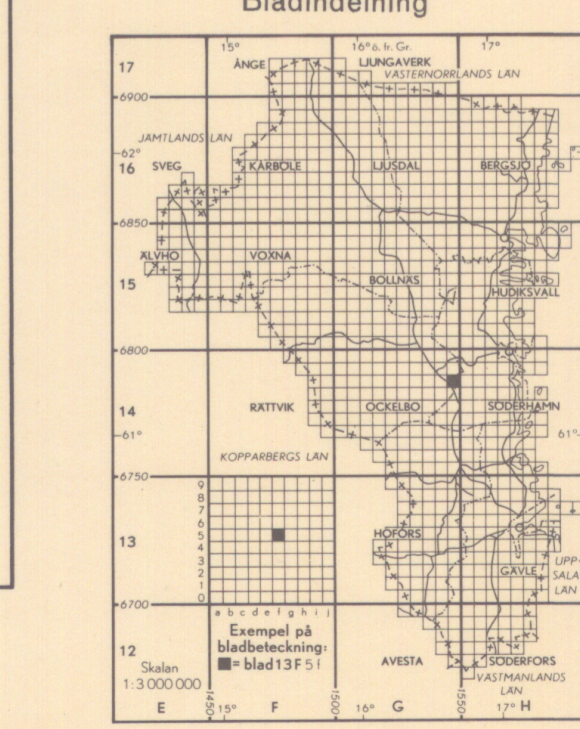

Geografiska längden är räknad från Greenwich
Kartbildens yta motsvarar på marken 2499,86 hektar

- △ 00,0 Triangelpunkt (trigonometriskt höjdbestämt)
- 00,00 Avvägd, markerad höjdpunkt (fixpunkt)
- 00,0 " " omarkerad " "
- 00,0 " " vattentyta " "
- 00 Höjdpunkt, bestämd med barometer el. stereoinstrument
- 00 Vattentyta, " " " "
- Höjden angiven i meter över havet



RIKETS ALLMÄNNA KARTVERK
Flygfotograferingen verkställd 1952
Kartläggningen slutförd 1955

Enligt avtal med Rikets allmänna kartverk innehas förlagsrätten till denna karta av Generalstabens litografiska anstalt

TRYCKT AV GENERALSTABENS LITOGRAFISKA ANSTALT, STOCKHOLM 1957