

Forsa sn, N. Håls. doms. tg, Gävle län  
 dermat Hagäsen 1974-75

# EKONOMISK KARTA ÖVER SVERIGE

GÄVLEBORGS LÄN

16 H BERGSJÖ 0 c EDSTA  
 NORRA HALSINGLANDS D.A  
 FORSA K.N

15 H HUDIKSVALL 9 c HEDSTA

ORTNAMNS  
 ARKIVET  
 UPPSALA

3535131

Teckenförklaring  
 Karttecken

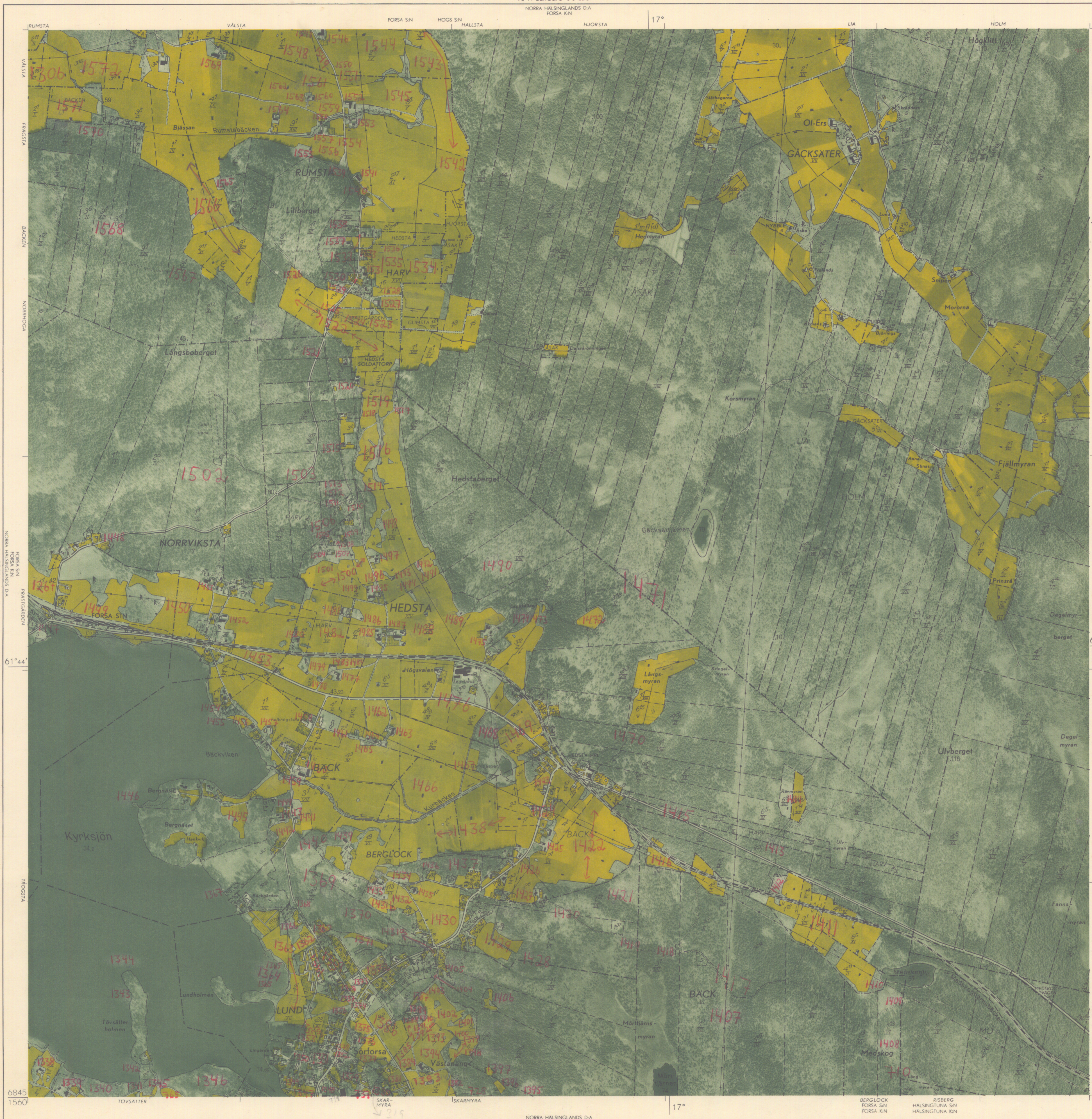

- Rr 00**
- ++++ Riksgrens med rikaröse
  - ++ Länsgrens
  - Gräns för domsaga och stad med egen jurisdiktion
  - Gräns för stad under landsrätt, köping eller annan kommun
  - Gräns för jordregistersocken (även gräns för område med fastighetsregister såsom för stad)
  - Gräns för by, hemman eller jordregisterenhet med särskilt namn
  - Gräns för fastighet, även samsindelingsstift
  - Anm. Avbruten gräns i vatten anger, att gränsen ej är fastställd
  - Gräns för nationalpark, intultsområde m.m.
- Almän väg, körbanan minst 6 meter
- 4.5-6 "
- mindre än 4.5 meter
- Enskild bättre körväg, körbanan minst 2.5 meter
- Enskild sämre körväg, körbanan dock beredd
- Sämre brukningsväg
- Anlagd cykelstig
- Gångstig
- Järnväg, normalspår: elektrifierad
- Järnväg, smalspår
- Förorts- (industri-) bana
- Väg över järnväg
- under "
- Korsning i plan
- Tunnel
- Flottbro
- Rörig bro
- Spång
- Färja
- Kanal med sluss
- Vattenfall
- Fors
- Strömriktning
- Bäck
- Grund i vattentytan
- Flottningsränna
- Linbana
- Hamn
- Lastageplats
- Fyr
- Sjömärke (stängmärke, båk, kummet)
- Större kyrka (verkliga formen)
- Mindre kyrka eller kapell
- Ödekyrka
- Boningshus
- Hus, ej avsett till boningshus
- Kraftledning med transformator
- Oruva
- Vattenkvarn
- Väderkvarn
- Såg
- Större brädgård, virkesupplag
- Fridlyst botaniskt naturminne
- geologiskt
- Kulturhistoriskt märklig byggnad
- Milstoipe eller minnessten
- Fasta fornlämningar: enstaka och flera
- Begravningsplats
- Trädgård
- Park med parkvägar
- Åker och tomt
- Betesmark som varit åker

**Stilar m.m.**

- NAMN
- Till vilket jordregisternummer hänför sig
- i övrigt
- Jordregisternummer
- 12A } beteckna samsindelingslotter av registerenheten 12
- 12B } beteckna samsindelingslotter av område, gemensamt för 12 och 12A, eller ägarelotter som ej hävdats enligt fastställd karta
- (12) } betecknar fastighet, vilken icke kunnat redovisas med särskilda gränser
- (12) } Romersk siffra under namn el. fastighetsbeteckning anger antalet på kartan redovisade områden för enheten
- a } betecknar agglomeration el. anhopning av icke redovisningsbara fastigheter
- d } betecknar sådant delat (skiftat) område, där skiftens av utrymmes- el. andra skäl ej kunnat redovisas
- S } betecknar samfällt el. oskiftat område
- Bv } Barnvaktshus
- Po } Postanstalt
- Te } Telefon- el. telegrafstation

**Bladindelning**

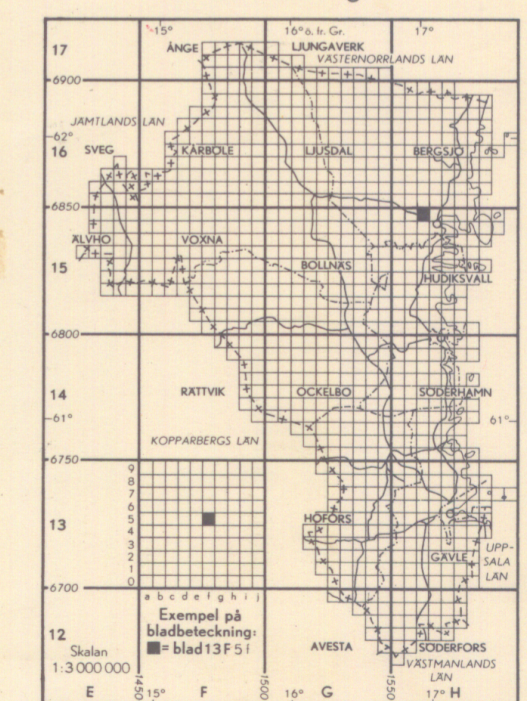

Geografiska längden är räknad från Greenwich  
 Kartbildens yta motsvarar på marken 2499,76 hektar

- △ 00,0 Triangelpunkt (trigonometrisk höjdbestämd)
- 00,00 Avvägd, markerad höjdpunkt (fixpunkt)
- 00,0 " " omärkerad
- 00,0 " " vattenyta
- 00 Höjdpunkt, bestämd med barometer el. stereoinstrument
- 00 Vattenyta, " " " " " "
- Höjden angiven i meter över havet

Skalan 1:10000

500 400 300 200 100 0 500 1000 meter

□ = 1 hektar

TRYCKT AV GENERALSTABENS LITOGRAFISKA ANSTALT, STOCKHOLM 1959

RIKETS ALLMÄNNA KARTVERK  
 Flytografieringen verkställd 1952  
 Kartläggningen slutförd 1956

Enligt avtal med Rikets allmänna kartverk innehåller förlagsrätten till denna karta av Generalstabens litografiska anstalt