

Forsa m, N. Flävs. doms. tj, Gäst. län
denna kartlaggningen 1974-75

EKONOMISK KARTA ÖVER SVERIGE

ORTNAMNS
ARKIVET
UPPSALA

GÄVLEBORGS LÄN

16 H BERGSJO 1b HALLBOVALLEN 35 35 : 35

Teckenförklaring
Karttecken

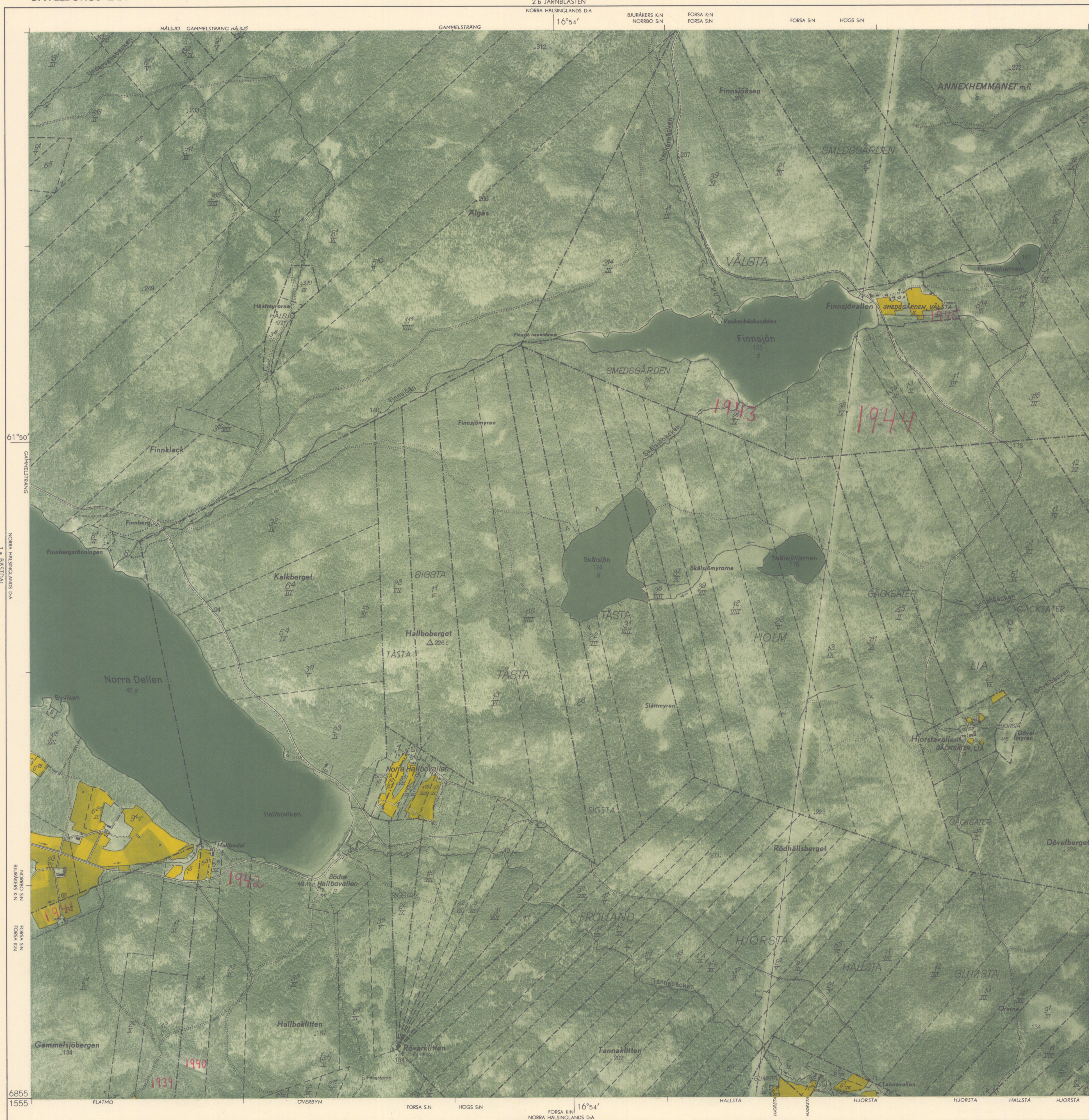

Rr 00	
	Riksgrens med riksröse
	Länsgrens
	Gräns för domsaga och stad med egen jurisdiktion
	Gräns för stad under landsrätt, köping eller annan kommun
	Gräns för jordregisteröcken (även gräns för område med fastighetsregister såsom för stad)
	Gräns för by, hemman eller jordregisteröcken med särskilt namn
	Gräns för fastighet, även sämjedelingslott
Anm. Avbruten gräns i vatten anger, att gränsen ej är fastställd	
	Gräns för nationalpark, förlämningsområde m.m.
	Allmän väg, körbanan minst 6 meter
	" " " " 4.5 - 6 "
	" " " " mindre än 4.5 "
	Enskild bättre körväg, körbanan minst 2,5 meter
	Enskild sämre körväg, körbanan dock beredd
	Sams brukningsväg
	Anlagd cykelstig
	Gängstig
	Järnväg, normalspår; elektrifierad
	Järnväg, smalspår
	Förorts- (industri-) bana
	Väg över järnväg
	" " under "
	Korsning i plan
	Tunnel
	Flottbro
	Rörlig bro
	Spång
	Färja
	Kanal med süss
	Vattenfall
	Fors
	Strömriktning
	Bäck

	Grund i vattenytan
	Flöttningsränna
	Linbana
	Hamn
	Lastageplats
	Fyr
	Sjömarke (stängmarke, båk, kummel)
	Större kyrka (verkliga formen)
	Mindre kyrka eller kapell
	Ödekyrka
	Bostadshus
	Hus, ej avsett till bostadshus
	Kraftledning med transformator
	Oruva
	Vattentätning
	Vädervärd
	Säg
	Större brädgård, virkesupplag
	Fridlyst botanisk naturminne
	" " geologiskt "
	Kulturhistoriskt märkligt byggnad
	Milstolpe eller minnessten
	Fasta fornlämnningar: enstaka och flera
	Begravningsplats
	Trädgård
	Park med parkvägar
	Äker och tomt
	Betesmark som varit äker

Stilar m.m.	
NAMN	Ull vilket jordregisternummer hänföret sig
Namn	i övrigt
12	Jordregisternummer
12A	betekna sämjedelingslotter av registreröcken 1
12B	
12C	
13	betekna sämjedelingslotter av område, gemensamt för 1 ^a och 2 ^a eller ägodeler som ej hävdas enligt fastställd karta
13	
13	
(14)	beteknar fastighet, vilken inte kunnat redovisas med särskilda gränser
12	Romersk siffra under namn el. fastighetsbeteckning anger antalet på kartan redovisade områden för enheten
II	
a	beteknar agglomeration el. anhopning av icke redovisningsbara fastigheter
d	beteknar så kallat delat (skiftat) område, där skiftena av utrymmes- el. andra skäl ej kunnat redovisas
s	beteknar samfällt el. oskiftat område
Bv	Barvaktshus
Po	Postanstalt
Te	Telefon- el. telegrafstation

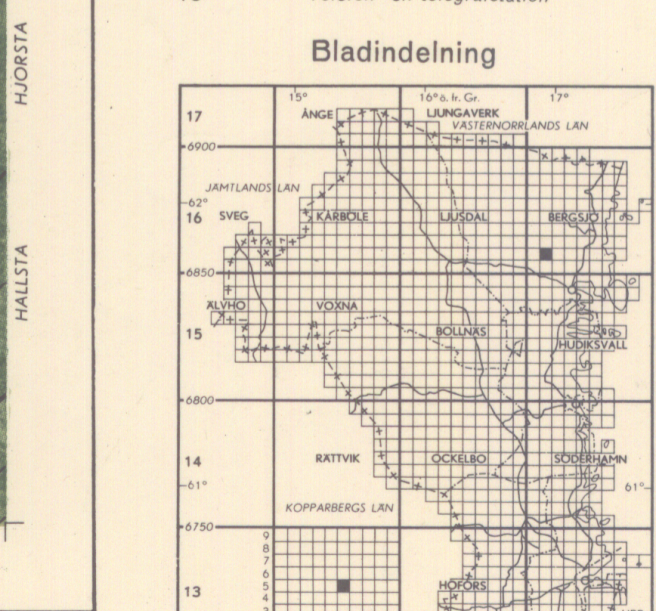

Geografiska längden är räknad från Greenwich
Kartbildens yta motsvarar på marken 2499,80 hektar

△ 00,0	Triangelpunkt (trigonometriskt höjdbestämt)
- 00,00	Avvägd, markerad höjdpunkt (fixpunkt)
· 00,0	" " " " omarkerad " " "
00,0	" " " " vattenyta " " "
· 00	Höjdpunkt, bestämd med barometer el. stereoinstrument
00	Vattenyta, " " " " " " "
	Höjden angiven i meter över havet

Skalan 1:10000
500 400 300 200 100 0 500 1000 meter

□ = 1 hektar

RIKETS ALLMÄNNA KARTVERK
Flygfotoaereringen verkställd 1952
Kartläggningen slutförd 1956

Enligt avtal med Rikets allmänna kartverk innehåller denna karta till delar material som utgår från kartverket till denna karta av Generalstabens litografiska anstalt